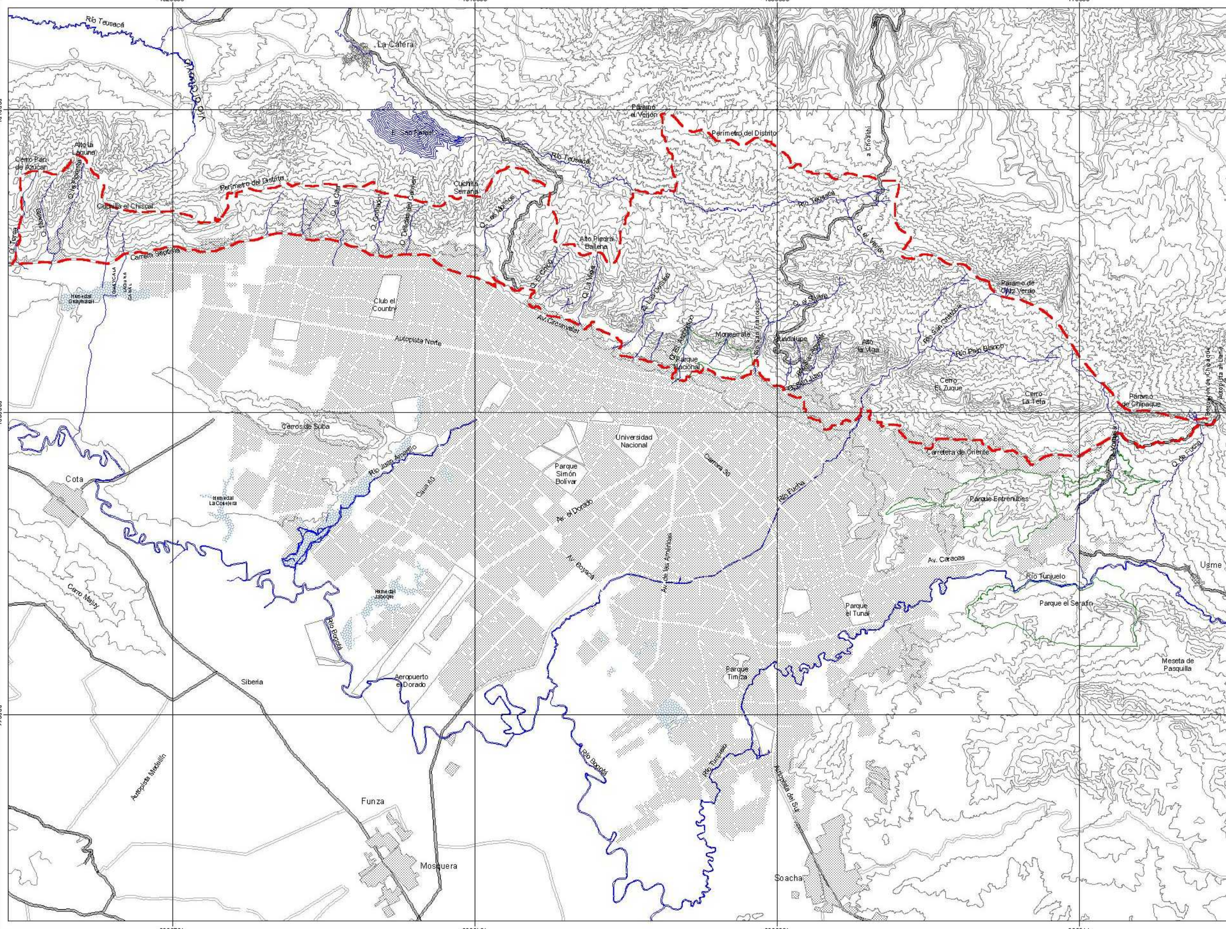

I.D.C.T.

INSTITUTO DISTRITAL DE CULTURA Y TURISMO

UNIVERSIDAD DE LOS ANDES

CENTRO DE INVESTIGACIONES DE LA FACULTAD DE ARQUITECTURA

C.I.F.A.

LOS CERROS: PAISAJE E IDENTIDAD CULTURAL

Identificación y valoración del patrimonio ambiental y cultural de los cerros orientales de Santa Fe de Bogotá

CONTENIDO:

AREA DE ESTUDIO

CONVENCIONES:

- Perímetro del estudio
- Parques
- Humedales

FUENTES:
Plano digital de Catastro, 1996
Restitución planchas IGAC 1:100.0000, 1987
Criterios de ordenamiento y diseño de los cerros orientales, D.A.P.D.- Arq. Carlos Cubillos, 1998
Estrategias de ordenamiento para las zonas rurales de las loclidades de Usaquén , Chapinero, Santafé y San Cristóbal CADSA, gestiones y proyectos, 1997
Directrices de Ordenamiento territorial de Bogotá y la región como instrumento de planeación, DAPD - CAF - CEDE Uniandes, 1998
Bogotá C.D., Museo de Desarrollo Urbano, 1999
Base Cartográfica Digital, CIFA Uniandes, 1999

ELABORÓ: Arq. Maurix Suárez R.

ESCALA 1:120000

4

JUNIO DE 1999